

STENA JAŠKA

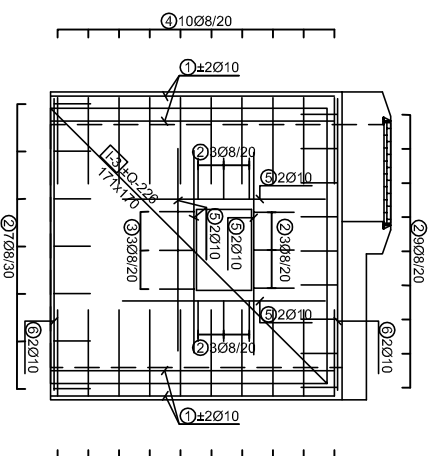

PREREZA

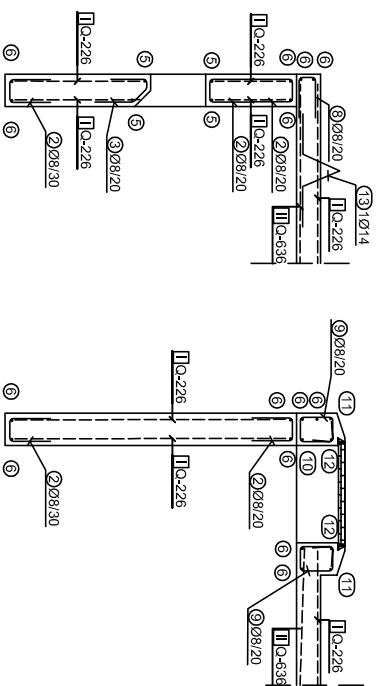

POZITIVNA ARMATURA

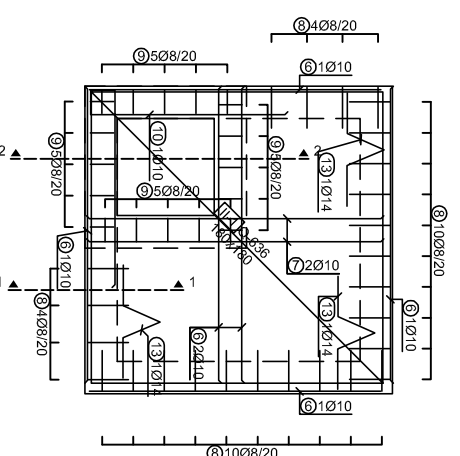

KROVNA PLOŠČA JAŠKA

NEGATIVNA ARMATURA

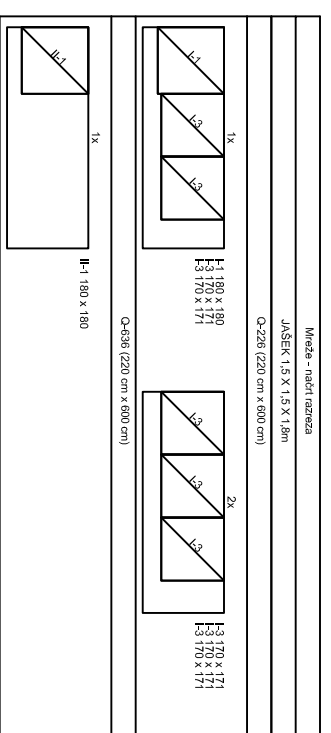
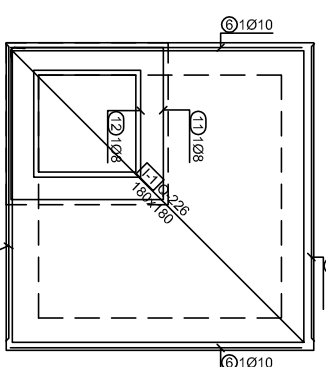

Mreža - dodatna				Mreža - standardna			
Značajna mreža	B	L	n	Značajna mreža	B	L	n
JAŠEK 1,5 X 1,5 X 1,8m	220	600	3	3.800	180	180	1
Q-228 (220 cm x 600 cm)	220	600	3	3.800	180	180	1
Q-208	220	600	1	0,96	171	171	8
Skupaj				131,24			
				275 kg			

Podatki o mreži

ozn.	odlaga in mreža [cm]	Ø	lg [m]	n	lpr [m]
1	175	10	1,25	16	28,00
2	20	8	0,64	102	66,28
3	24	8	0,64	14	8,96
4	50	8	1,14	80	91,20
5	125	10	1,25	32	40,00
6	180	10	1,80	18	32,40
7	180	10	1,80	10	18,00
8	25	8	0,60	28	16,80
9	20	8	0,60	20	12,00
10	120	10	2,70	1	2,70
11	34	8	3,88	1	3,88
12	66	8	2,64	1	2,64
13	25	14	1,00	3	3,00

Ø	lg [m]	Teža mreža [kg]	Teža [kg]
8	206,76	0,40	81,67
10	121,10	0,62	74,72
14	3,00	1,21	3,63
Skupaj			160 kg

OPOMBE
 ŠTEVILLO IN VELEKOST ODPRITIN SE IZDELA PO POTREBI IN PRILAGODI
 ŠTEVILLO PALIC POSAMEZNE POZICIJE.
 BETONSKA PLOŠČA JAŠKA SE IZDELA POSREBNI VANTO POLGOZILNA STENE
 JAŠKA, VERTONIRALO SE 3 ZAVNKE (0x4/9) ZA DVE PLOŠČE.
 ZA BETONIRANJE PLOŠČE SO PREDLOMENI TIPSKI JAVNAČI IN NISO VŠETI V
 TEZO ARMATURE.

C 25/30 S 500

Projektirano podjetje:
elektro
govorniški

Projektirani izdelki:
 ARMATURNI MREŽI KARBONSKA JAŠKA
 1,5 X 1,5 X 1,8 m

Projektirani izdelki:
 4 dodatna mreža
 dodatna mreža

Mreža:
 1:25

Skupaj teža:
 160 kg